

Domenica 24 febbraio 2019

Monti Lucretili: Monte Morra da Marcellina

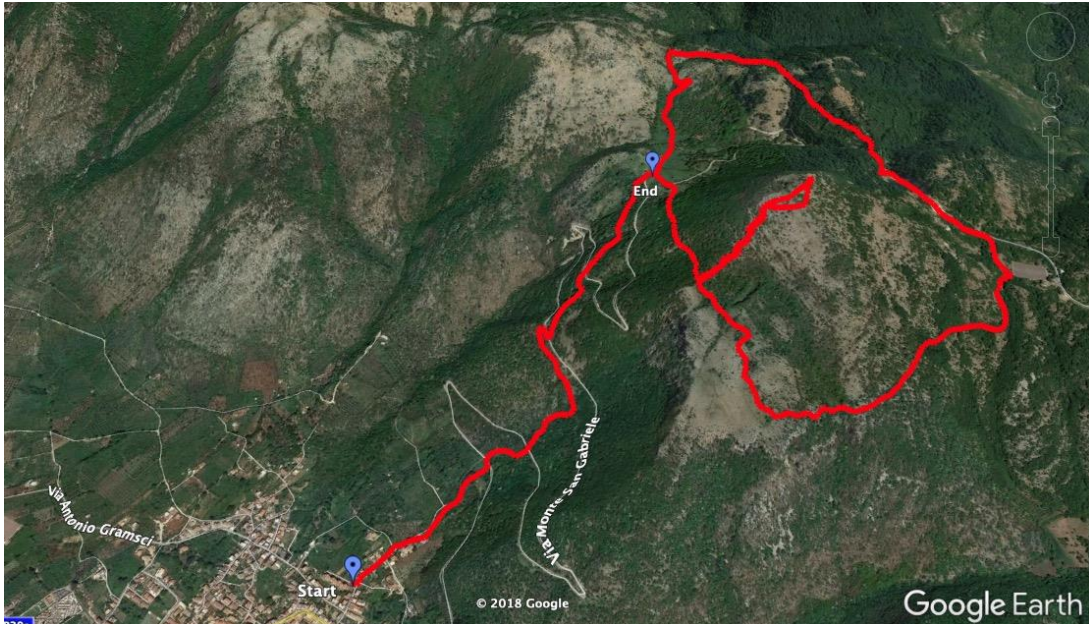

Dalla periferia dell'abitato di Marcellina (mt. 345) saliremo (sent. 302) sino a Prato Favale; da qui il sentiero 302A ci porterà prima sulla cima del Monte Morra (mt. 1036) e poi ad incontrare il Sentiero Coleman (sent. 303), che percorreremo sino al Malepasso da dove riprenderemo il sentiero 302 che ci riporterà alle macchine.

E' possibile evitare il primo tratto Marcellina - Prato Favale (Km. 2,200 disl. 440) iniziando l'escursione da Prato Favale

DIFFICOLTA': E

DISLIVELLO: 870 mt circa (430 mt circa partendo da Prato Favale)

LUNGHEZZA PERCORSO: 11,200 km ca. (6,800 ca iniziando e finendo l'escursione a Prato Favale)

TEMPO DI PERCORRENZA: 6,00 ore (pause escluse)

La gita è riservata ai soci in regola con il tesseramento

TESSERA FEDERTREK: obbligatoria: € 15 adulti, € 5 minori di anni 18 - N.B. si ricorda ai partecipanti che è obbligatoria l'esibizione della tessera e la trascrizione del numero.

CONTRIBUTO ASSOCIATIVO DI PARTECIPAZIONE: 8 €; gratuito minori di 18 anni

COSA PORTARE: Scarpe e vestiario da trekking, mantellina, borraccia, bastoncini

1) **APPUNTAMENTO:** ore 08,00 Fermata Metro B Rebibbia al bar "Antico Casello"

2) **APPUNTAMENTO:** ore 08,40 bar *Io Tu e Lu Cafè* a Marcellina in via Arno, traversa di via della Stazione

3) **APPUNTAMENTO:** ore 10,30 a Prato Favale

Per velocizzare le operazioni di registrazione dei partecipanti e formazione degli equipaggi, è necessario compilare il modulo che trovate al seguente link:

<https://goo.gl/forms/G9dcwwlFVsJMwjhB2> e confermare telefonicamente la prenotazione con gli accompagnatori

TRASPORTO(*): Auto proprie (l'autista non paga la benzina e l'autostrada)

(*) Per la divisione delle spese auto tra i passeggeri, si consiglia di applicare le tabelle ACI (€ 0,20 a Km ca - calcolo medio secondo il tipo di vettura e il numero dei passeggeri).

PER INFORMAZIONI E PRENOTAZIONI:

AEV Antonio Leggio 338 6207654

AEV Fabio Giuliani 331 6037956